



LE GUIDE DE

l'Enfance

CLCL



Bienvenue à tous les parents et enfants

Être parent nécessite parfois un petit coup de pouce, une oreille attentive, une bonne adresse, une équipe de confiance. Pour aider les familles à s'épanouir sur le territoire, la communauté Lesneven Côte des Légendes et les structures d'animation, d'accueil, d'éducation et d'écoute s'activent chaque jour et parfois se réinventent afin de contribuer au bien-être et à l'épanouissement de vos enfants.

Au quotidien ce sont des équipes qualifiées et passionnées qui œuvrent dans le domaine de la petite enfance jusqu'à l'âge adulte. Des équipes mobilisées qui, grâce à un travail de réseau et d'interconnaissance, s'efforcent de répondre aux besoins les plus spécifiques. Parce que c'est bien ensemble que nous aiderons les générations futures à s'aimer et à s'ouvrir au monde.

Du mode de garde pour la petite enfance, aux animations pour les adolescents, en passant par l'école et les structures d'accompagnement, ce guide vous présente l'ensemble des structures prêtes à accueillir petits et grands pour quelques heures ou quelques années.

Je vous souhaite des moments de partage et d'émotions en famille mais également de rencontrer des professionnels qui garderont une petite place dans vos souvenirs futurs.

Claudie Balcon

Présidente Communauté Lesneven Côte des Légendes CLCL

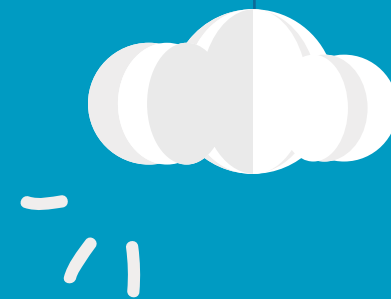

Sommaire

Partenaires sur le territoire	4-5
Espaces d'accueil	6-9
Animation et éducation	10-11
Parentalité	12-13
Activités culturelles	14-15

Cette brochure d'information a été élaborée grâce à tous les acteurs enfance-jeunesse du territoire ainsi que la CAF du Finistère et la MSA.



Directeur de la publication : Claudie Balcon, présidente CLCL
Rédaction et conception : Service communication et enfance-jeunesse CLCL
Illustrations et crédits photos : Partenaires du territoire, Freepik
Impression : Imprimerie du commerce
Année d'édition : 2021

Vos partenaires sur le territoire



• MAISON DE SERVICES AU PUBLIC (MSAP)

Sa mission est d'accompagner les citoyens dans leurs démarches de la vie quotidienne. Sur le territoire de la CLCL, la MSAP se déploie sur deux sites : la maison de l'emploi et le Centre Socioculturel Intercommunal (CSI).

12, boulevard des Frères Lumière - 29260 LESNEVEN
02 98 21 13 14



Communauté Lesneven
Côte des Légendes
Kumuniozh Lesneven Aod ar Mojennoù



• COMMUNAUTÉ LESNEVEN CÔTE DES LÉGENDES (CLCL)

Le service enfance-jeunesse coordonne les acteurs locaux (petite enfance, enfance et jeunesse) et apporte un complément d'animation au travers d'événements (Ciné-noël, Fête de l'enfance, Fête du sport...) aux offres existantes sur le territoire.

12, boulevard des Frères Lumière - 29260 LESNEVEN
02 98 21 11 77 / coordinationej@clcl.bzh
www.clcl.bzh / www.facebook.com/lej.clcl.bzh



• CENTRE DÉPARTEMENTAL D'ACTION SOCIALE (CDAS) LANDERNEAU/LESNEVEN

Lieu d'écoute d'accompagnement et d'information pour toute personne rencontrant une difficulté personnelle, familiale ou désirant bénéficier d'un suivi médico-social.

> PERMANENCE PROTECTION MATERNELLE ET INFANTILE (PMI)
La PMI organise des consultations et des actions médico-sociales de prévention et de suivi en faveur des femmes enceintes, des parents et enfants de moins de 6 ans. Sur rendez-vous uniquement.

6, boulevard des Frères Lumière - 29260 LESNEVEN
02 98 83 23 66 / cdas.landerneau.lesneven@finistere.fr



• CENTRE SOCIOCULTUREL INTERCOMMUNAL (CSI)

C'est un lieu d'accueil, d'animation, d'échange et de proximité ouvert à tous, sans discrimination, proposant un accueil convivial. Il est porteur de projets participatifs mettant en avant des valeurs comme la solidarité et la démocratie.

2, rue des déportés - 29260 LESNEVEN
02 98 83 04 91 / csc.lesneven@wanadoo.fr
www.facebook.com/centresocioculturellesneven



• ASSOCIATION FAMILLES RURALES (AFR)

Cet espace de vie sociale permet à chaque famille de construire son propre parcours de vie et d'épanouissement. Il invite également à tisser des liens intergénérationnels entre adhérents autour de temps de rencontre. C'est aussi un lieu d'accueil, d'animation et d'échange.

ASSOCIATION FAMILLES RURALES GUISSÉNY
10 Rue du Chanoine Etienne Rannou - Guissény / 06 32 01 40 82
accueil@famillesruralesguisseny.fr / www.famillesruralesguisseny.fr
www.facebook.com/famillesruralesguisseny



• MUTUALITÉ SOCIALE AGRICOLE (MSA)

Cette structure accompagne les familles issues des territoires ruraux via la mise en place de dispositifs d'aide aux projets de jeunes et versement de prestations.

MSA Armorique / 3, rue Hervé de Guébriant - 29412 LANDERNEAU
02 98 85 79 79 / www.msa-armorique.fr
> Permanence lundis sur RDV au Centre Socioculturel Intercommunal (CSI)



• CAISSE D'ALLOCATIONS FAMILIALES (CAF)

Cette structure accompagne les familles allocataires dans le versement de leurs prestations et les acteurs locaux dans le développement des services adaptés aux besoins des familles. Elle contribue au développement de l'accueil destiné aux 3 > 17 ans.

0 810 25 29 30 / www.caf.fr
Permanence les jeudis sur RDV au Centre Socioculturel Intercommunal (CSI)

Les espaces d'accueil pour la petite-enfance

Que ce soit pour des modes de garde occasionnels ou quotidiens, différentes possibilités s'offrent aux parents du territoire.

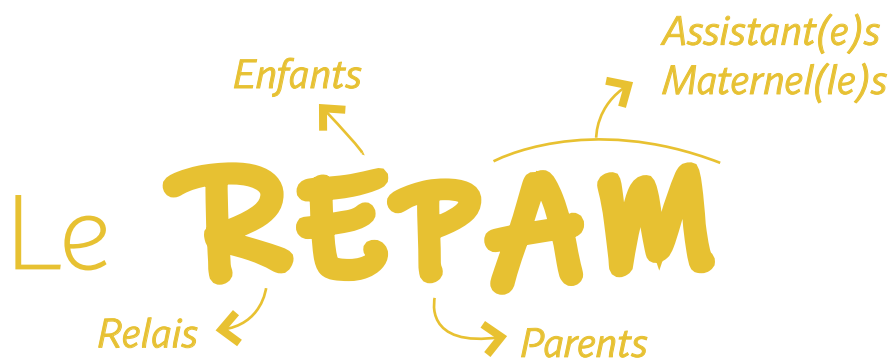

Le Relais Intercommunal est un service gratuit, d'information, d'accompagnement et d'échange ouvert aux parents, assistant(e)s maternel(le)s, candidat(e)s à l'agrément et professionnel(le)s de l'accueil à domicile. Situé au Centre Socioculturel Intercommunal (CSI), le REPAM assure également des permanences sur Kerlouan, Ploudaniel et Plouider.



Audrey COAT : 02 98 83 71 05 / repampaysdelesneven@gmail.com
Isabelle LE BORGNE : 06 47 82 78 48 / repamdeslegendes@gmail.com

Information

- Présentation des divers modes d'accueils (collectif ou individuel) présents sur le territoire.
- Démarches administratives liées à la garde d'enfant.
- Information sur le métier d'assistant(e) maternel(le) et de garde à domicile.
- Mise à disposition de la liste de coordonnées des assistant(e)s maternel(le)s agréé(e)s par le Conseil Départemental 29 sur le territoire de la CLCL.

Accompagnement

- Soutien aux assistant(e)s maternel(le)s agréé(e)s dans leur pratique professionnelle ainsi qu'aux candidats à l'agrément dans leurs démarches.
- Organisation de temps d'échanges sur des thèmes relatifs à la petite enfance et la parentalité.
- Conseil auprès des familles dans la recherche du mode de garde le plus adapté à leurs besoins.

Échanges et animations

- Ateliers d'éveil proposés, en collaboration avec la référente famille du Centre Socioculturel Intercommunal, à destination des parents et de leurs enfants de moins de 3 ans.
- Animations pédagogiques pour les enfants accompagnés de leur assistant(e) maternel(le) sur 7 communes : Guissény, Kerlouan, Kernilis, Lesneven, Ploudaniel, Plouider et Plounéour-Brignogan-Plages.

Les espaces d'accueil individuel

Un(e) assistant(e) maternel(le) est un(e) professionnel(le) de la petite enfance qui propose d'accueillir les tout-petits à son domicile et assure l'éveil et le développement des enfants durant le temps pendant lequel ils lui sont confiés.

• LES ASSOCIATIONS D'ASSISTANT(E)S MATERNEL(LE)S

Deux associations d'assistant(e)s maternel(le)s existent sur le territoire et proposent à leurs adhérents des ateliers et spectacles à destination des enfants mais aussi des parents.

NID D'ANGES

Association regroupant les professionnels adhérents des communes de Lesneven, Le Folgoët, Kernoües et Saint-Méen.

06 67 61 53 11 / niddanges@outlook.fr
www.niddanges29.canalblog.com



LES P'TITS PAGAN

Association regroupant les professionnels adhérents des communes de Guissény, Kerlouan, Plouñour-Brignogan-Plages, Plouider et Saint-Frégant.

06 42 34 80 28 / lesptitspagan@gmail.com

• LE BABY SITTING

Un baby-sitter est une personne qui effectue des gardes d'enfants au domicile familial, durant l'absence des parents. C'est un accueil occasionnel, où le baby-sitter s'occupe de l'enfant dans son environnement, en respectant son quotidien et les règles de vie de la maison.

Pour vous aider à trouver un baby-sitter, contactez le Service Infos Jeunes (SIJ) place Le Flo à Lesneven / 06 45 85 85 50 / sij@clcl.bzh

Les espaces d'accueil collectif

Les structures d'accueil collectif ont pour vocation première d'accueillir collectivement des enfants en âge préscolaire, sous la responsabilité de professionnels qualifiés, qui assurent le bien-être et le développement des enfants. Elles sont au nombre de trois sur le territoire.

MULTI-ACCUEIL «PITCHOULIG»

Accueil enfants de 2 mois à 4 ans (30 places).
Ouvert du lundi au vendredi de 7h30 à 19h00.

5, rue Jeanne D'arc - 29260 LESNEVEN
02 98 83 16 78 / multi.accueil.lesneven@gmail.com



MICRO CRÈCHE «BRIN D'ÉVEIL»

Accueil enfants de 10 semaines à 4 ans (10 places).
Ouvert du lundi au vendredi de 7h30 à 18h30.

2, rue de la Mer - 29260 PLOUIDER
02 98 25 46 84 / plouider@creche-la-maison-bleue.fr
www.la-maison-bleue.fr/creche/finistere/plouider/brin-d-eveil

ÉCO CRÈCHE «LE PETIT PRINCE»

Accueil enfants de 10 semaines à 4 ans (24 places).
Ouvert du lundi au vendredi de 7h30 à 19h00.

8, place Alain Poher - 29260 PLOUDANIEL
02 98 83 66 50 / www.enjeuxdefrance.fr



> Autre structure (hors CLCL) pouvant accueillir des enfants du territoire



MULTI-ACCUEIL D'ENTREPRISES «LA CABANE AUX BRUYÈRES»

Accueil enfants de 2 mois à 4 ans (40 places).
Ouvert du lundi au vendredi de 7h15 à 19h00.

2, zone Loc Ar Bruc - 29800 PLOUÉDERN
02 98 62 36 49 / iurien@enjeuxdefrance.fr

Animation et éducation pour l'enfance

Pour que l'épanouissement des enfants se déroule dans les meilleures conditions, les écoles et accueils de loisirs répartis sur le territoire accueillent les enfants, dès 3 ans. Ces structures sont aussi des lieux d'apprentissage et de sociabilisation.

• LES ACCUEILS DE LOISIRS

ASSOCIATION DE FAMILLES RURALES (AFR) DE LA BAIE À PLOUIDER

Accueil enfants de 3 à 13 ans.
Ouvert les mercredis et vacances scolaires.

1 Kerleven Huella / 06 04 40 03 69
famillesdelabaie@gmail.com



ASSOCIATION DE FAMILLES RURALES (AFR) DE GUISSÉNY

Accueil enfants de 3 à 14 ans.
Ouvert les mercredis et vacances scolaires.

École Ste Jeanne d'Arc / 06 32 01 40 82
accueil@famillesruralesguisseny.fr



CENTRE SOCIOCULTUREL INTERCOMMUNAL (CSI) DE LESNEVEN

Accueil enfants de 3 à 13 ans.
Ouvert les mercredis et vacances scolaires.

2 rue des déportés / 02 98 83 04 91

ÉVASION EN PAYS D'ACCUEIL ET DE LOISIRS (EPAL) DE PLOUDANIEL

Accueil enfants de 3 à 12 ans.
Ouvert les mercredis et vacances scolaires.

Place Alain Poher / 02 98 83 69 33
ploudaniel@epal.asso.fr



• LES ÉCOLES MATERNELLES ET ÉLÉMENTAIRES

Goulven

ÉCOLE PUBLIQUE
DU VIEUX POIRIER
(intercommunale avec Plouider)
le Bourg / 02 98 83 50 46
ec.0291046E@ac-rennes.fr

Guissény

ÉCOLE SAINTE JEANNE D'ARC
10, rue Chanoine Rannou
02 98 25 61 23
eco29.ste-j-arc.guisseny@
enseignement-catholique.bzh

Kerlouan

ÉCOLE PUBLIQUE DU TRÉAS
(intercommunale avec Guissény)
215 rue Maurice Michali
02 98 25 62 70
ec.0291048G@ac-rennes.fr

ÉCOLE SAINTE-ANNE

11 rue Sainte-Anne
02 98 83 93 33
eco29.ste-anne.kerlouan@e-c.bzh

Kernilis

ÉCOLE PUBLIQUE
DU VIEUX Puits
1 rue de l'If / 02 98 25 53 28
ec.0291049H@ac-rennes.fr

ÉCOLE SAINTE-ANNE

1 rue de Keranna
02 98 25 52 42
eco29.ste-anne.kernilis@
enseignement-catholique.bzh

Kernouës

ÉCOLE SAINT-JOSEPH
(Intercommunale avec St-Frégant)
18 rue Croas Méan Toul
02 98 83 05 13
e.st.joseph@wanadoo.fr

LE Folgoët

ÉCOLE PUBLIQUE
PAUL GAUGUIN
Kermaria / 02 98 30 71 91
ec.0292196E@ac-rennes.fr

ÉCOLE SAINTE-ANNE NOTRE-DAME

Maternelle : 15b rue de la Gare
02 98 83 12 87
Élémentaire : 9 rue du Verger
02 98 83 01 44
nd.stanne@wanadoo.fr

LESNEVEN

ÉCOLE PUBLIQUE
JACQUES PRÉVERT
Maternelle : 02 98 83 04 27
Rue Olivier de Clisson
ec.0291113C@ac-rennes.fr
Élémentaire : 02 98 83 00 12
12 rue Connétable de Richemont
prevert.lesneven@wanadoo.fr

ÉCOLE ARGOAT SACRÉ-COEUR

31 rue de l'Argoat
02 98 83 03 27
ecoleargoat.lesneven@
wanadoo.fr

ÉCOLE DIWAN

Rue Dixmude / 02 98 83 37 24
skol.lesneven@diwan.bzh

Ploudaniel

ÉCOLE PUBLIQUE
JEAN MONNET
(intercommunale avec Trégarantec)
Coatdaniel / 02 98 83 70 75
ec.0291926L@ac-rennes.fr

ÉCOLE SAINTE-ANNE

1 rue des Fédérés
02 98 83 62 34
eco29.ste-anne.ploudaniel@
enseignement-catholique.bzh

Plouider

ÉCOLE NOTRE-DAME
DE LA SAGESSE
7 rue de Lesneven
02 98 25 40 76
ndsagesse.plouider@wanadoo.fr

Plouñeour- Brignogan- Plages

ÉCOLE PUBLIQUE
JEAN GUILLOU
10 avenue Général de Gaulle
02 98 83 50 65
ec.0290994Y@ac-rennes.fr

ÉCOLE DU SACRÉ COEUR

33 rue des Quatre Bras
02 98 83 41 98
eco29.sc.plouneour@
ecbretagne.org

Saint-Méen

ÉCOLE SAINT-JOSEPH
1 rue du Stade
02 98 83 68 43
ec.0291414E@ac-rennes.fr

Saint-Frégant

ÉCOLE SAINTE-ANNE
(Intercommunale avec Kernouës)
25 Rucaradec
02 98 83 05 03
ec.ste.st-fregant@wanadoo.fr

parentalité

Besoin d'écoute, de dialogue, de conseils...

Plusieurs structures ou dispositifs permettent aux parents de trouver des réponses à leurs questions. N'hésitez pas à vous renseigner auprès de l'organisme référent où des professionnels pourront répondre à vos interrogations. Des ateliers et sorties en famille sont également proposés par différentes structures, c'est aussi l'occasion de se retrouver de façon ludique.

LA PAUSE PARENT

Le Centre Socioculturel Intercommunal (CSI) propose un temps pour permettre aux parents de discuter ensemble sur les questionnements liés à l'adolescence.

Des temps de rencontre, des soirées de partage d'expérience et des conférences à thème ont lieu tout au long de l'année.

Renseignements : Centre Socioculturel Intercommunal / 02 98 83 04 91

CAFÉ DES PARENTS

Des rencontres ont lieu une fois par trimestre et permettent d'échanger autour de la parentalité et de la vie de famille.

Renseignements : Association Familles Rurales Guissény / 06 32 01 40 82

LA MAISON DU COUPLE ET DE LA FAMILLE

Soutien aux personnes connaissant quelques difficultés ou qui traversent des crises/conflits au sein d'un couple ou d'une famille. L'association propose des entretiens sur rendez-vous au Centre Socioculturel Intercommunal.

Renseignements : contact@mcf29.fr / 02 98 47 26 26

1, 2, 3, SOLEIL

Lieu d'échange autour de l'éveil et des jeux. Des ateliers parents/enfants ou grands-parents/enfants pour les 0 à 5 ans sont proposés les mercredis. Les inscriptions se font au trimestre ou par atelier.

Renseignements : Association Familles Rurales Guissény / 06 32 01 40 82

GRUPE « LES TROUBLES DE L'APPRENTISSAGE »

Ce groupe est ouvert aux familles d'enfants concernés par les troubles «Dys» ou tout autre trouble pouvant impacter la vie et la scolarité de l'enfant. Il s'agit d'un groupe d'échanges entre pairs qui peut solliciter l'intervention de professionnels spécialisés.

Renseignements : Centre Socioculturel Intercommunal / 02 98 83 04 91



SORTIES EN FAMILLE ET ATELIERS PARENTS-ENFANTS

Des sorties, des ateliers parents-enfants, des conférences et des débats sur le thème de la famille sont organisés toute l'année, les week-ends et les mercredis ainsi que pendant les vacances scolaires.

Renseignements : Centre Socioculturel Intercommunal / 02 98 83 04 91

MON-ENFANT.FR

Est un site interactif créé par la Caisse Nationale d'Allocations Familiales à destination des parents. Il est là pour conseiller, orienter les recherches et aider à trouver la solution d'accueil la plus appropriée aux besoins des familles.

Renseignements : www.mon-enfant.fr / www.caf.fr

PARENTEL, SERVICE ECOUTE PARENTS

Service gratuit s'adressant à tous les parents qui se posent des questions à propos de leurs enfants, quel que soit l'âge. Un professionnel vous aidera à trouver de nouvelles pistes pour avancer. La ligne d'appel pour les parents est accessible tous les jours du lundi au vendredi. Rendez-vous possible sur Brest.

Renseignements : www.parenTEL.org / 02 98 43 62 51 ou 02 98 43 21 21

REAAP 29

Le Réseau d'Ecoute, d'Appui et d'Accompagnement des Parents du Finistère met en mouvement des acteurs en permettant l'échange d'idées entre parents et professionnels de la parentalité.

Il accompagne la création de projets et finance des actions initiées par parents ou association.

Renseignements : 02 98 43 94 53 / reaap29@wanadoo.fr / www.infoparent29.fr

PÔLE RESSOURCES HANDICAP 29

Le Pôle Ressources Handicap 29 accompagne les familles du Finistère d'enfants de 0 à 17 ans révolus en situation de handicap ou de maladie chronique grave (reconnu ou avec diagnostic en cours). Ses missions sont de définir le projet avec les parents et de rechercher en lien avec eux un mode d'accueil adéquat (petite enfance, structure de loisirs, service de parentalité...), d'orienter vers les différents partenaires repérés mais aussi d'aider aux démarches d'inscription et d'accueil.

Numéro unique pour les familles 07 61 84 91 33

Les activités culturelles sur le territoire

Le territoire de la CLCL dispose de nombreuses infrastructures et associations culturelles. Pour allier culture et loisirs, l'école de musique, le cinéma, les bibliothèques ou encore des associations d'arts plastiques vous accueillent dans les différentes communes. Ces lieux sont ouverts à tous, petits et grands. Pour plus d'information sur les horaires et programmations, renseignez-vous auprès de l'accueil de votre mairie.

École de musique intercommunale Lesneven/Guissény

Les enfants sont accueillis à l'éveil musical dès la grande section, aux ateliers d'initiation musicale dès le CP et à la pratique individuelle instrumentale ou vocale dès le CE1. Afin de valoriser ces activités dans le milieu scolaire, la CLCL soutient des interventions artistiques dans les écoles du territoire.



Cinéma EVEN de Lesneven

18 rue Alsace lorraine
02 98 83 36 47
Facebook :
@CinemaEvenLesneven



Salle de spectacle l'Arvorik de Lesneven

Programmation multigénérationnelle toute l'année
Rue du Rétaire / 06 98 32 55 39
larvorik@orange.fr

GUISSÉNY : Bibliothèque municipale

rue du Chanoine Rannou / 02 98 25 73 18 / bibliothequedeguisseny@gmail.com

KERLOUAN : Bibliothèque «Ty Al Leor»

2 rue de l'Arvor / 02 98 83 99 58 / bibliotheque.kerlouan@orange.fr

KERNILIS : Bibliothèque municipale

3 rue de l'école / 02 98 25 20 34 / salle.multifonctions@orange.fr

LESNEVEN : Médiathèque René Pétillon

rue Dixmude / 02 98 21 12 47 / mediatheque.lesneven@orange.fr

LE FOLGOËT : Bibliothèque municipale

4 place Ty an Holl / 02 98 21 15 46 / bibliotheque.le-folgoet@wanadoo.fr

PLOUNÉOUR-BRIGNOGAN-PLAGES :

Bibliothèque de Pontusval av du Général de Gaulle / 02 98 83 48 69
Lire à Plounéour 2 rue Saint-Pol / lire_a_plouneour@yahoo.fr

PLOUDANIEL : Bibliothèque Auguste Le Breton

2 allée des Tilleuls / 02 98 83 75 82 / biblio.ploudaniel@orange.fr

PLOUIDER : Médiathèque Jules Verne

7 rue de la vallée / 02 98 83 34 87 / mediatheque@plouider.fr

SAINT-MÉEN : Bibliothèque municipale

6 rue de la mairie / 02 98 83 60 90 / bibliotheque.saintmeen@orange.fr

«Donnez, prenez, échangez»

Les boîtes à livres invitent au partage et à la circulation gratuite des livres. Retrouvez des boîtes à livres sur les communes de Guissény, Kerlouan, Le Folgoët, Lesneven, Ploudaniel, Plouider, Plounéour-Brignogan-Plages.

- SERVICES DU TERRITOIRE -



LÉGENDE



Accueils collectifs
petite enfance



Accueils enfance



Écoles maternelles
et primaires



Accueils jeunes



Collèges et Lycées



Bibliothèques



Skate-parks
ou city-stades